Osons Pénestin

Envoyer un message | J'aime

À propos

Voir tout

Les élections municipales de Pénestin ont désigné dès le premier tour, la Liste Osons Pénestin, s'unir dans le VRAI Cette page est la pour maintenir...
Afficher la suite

168 personnes aiment ça

181 personnes sont abonnées

https://osonspenestin.wixsite.com/municipales

Envoyer un message

osonspenestin@gmail.com

Organisation politique

Photos

Voir tout

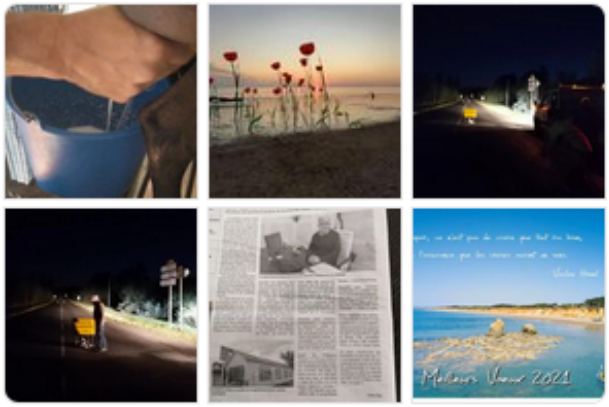

Vidéos

Voir tout

Osons Pénestin
10 octobre, 20:53 ·

Juste une mise au point

Avec un doigt pointé sur moi à 5 cm de mon nez, la commission urbanisme prend une autre dimension. Mr Bocarossa me juge : « Regarde-moi dans les yeux avec un œil et un index menaçants » Il me toise, veut me faire sortir de mes gonds, mais comme à chacune de nos confrontations, je reste digne et ne réagit qu'en choisissant mes mots.
Dans le bulletin municipal, sans pouvoir le prouver, comme d'habitude il m'accuse de l'avoir agressé avec grossièreté (il y a plus d'un an), mais là encore, qu'apporte-t-il comme preuve ? Que des mots écrits sans fondement...
A la demande de Monsieur le Maire je ne réponds pas même lorsqu'il me dit que j'ai fait beaucoup de choses sur la commune qui seraient hors les clous. « Il est vrai que vous êtes parfait Monsieur BOCAROSSA » lui répondis-je.
Mon honneur est régulièrement mis en cause par ce Monsieur. Ces attaques et ces jugements ne doivent pas nous désunir. Qu'il s'en prenne à telle ou telle personne de l'équipe, je resterais toujours respectueux des urnes, et par là-même derrière l'équipe Osons Pénestin et donc derrière Monsieur le Maire. J'ai décidé de repartir sur ce mandat pour transmettre ce que je sais de ce territoire sur lequel je vis depuis soixante quinze années. Une nouvelle gouvernance avec l'arrivée de Monsieur PUISAY et des nouvelles têtes de notre équipe, m'a amené à me repositionner, mais je reste toujours persuadé que je peux apporter à ce groupe déterminé à faire changer les choses.
Une dernière chose Monsieur, lorsque vous invitez une de nos colistières à s'opposer aux décisions du groupe majoritaire en séance du conseil municipal, sachez que :

-Les réunions de travail majoritaires sont loin d'être un long fleuve tranquille,

-Chacun s'exprime en toute liberté,

-Chacun amène ses idées et nous décidons à la majorité des choix que nous faisons,

-A la fin de nos réunions, le consensuel est de mise et lorsque la décision est prise, nous l'accompagnons d'une même voix.